UIARA

AMAZON FLOATING LODGE

RIO NEGRO · BARCELOS · AMAZÔNIA

# Expedição de Pesca Esportiva no Rio Negro

8 dias · 7 noites · Grupos fechados a partir de 15 pescadores

UIARA AMAZON FISHING · AGENDA 2027 ABERTA

I · A EXPERIÊNCIA

# Viva a experiência selvagem da pescaria na Amazônia

Imagine-se navegando pelo majestoso Rio Negro, cercado pela exuberância de uma floresta que pulsa com vida. Aqui, a aventura e o conforto se encontram para criar uma experiência que você jamais esquecerá.





I · A EXPERIÊNCIA

# Uma batalha de titãs

Enfrente peixes lendários, como o gigante tucunaré, em uma pescaria que vai desafiar sua habilidade e coragem. Cada fisgada é uma explosão de adrenalina: você sente o coração bater mais forte enquanto luta contra os gigantes das águas amazônicas.

I · A EXPERIÊNCIA

# Conforto no meio da selva

A bordo de um iate regional, desfrute de acomodações confortáveis, gastronomia regional em pensão completa e bebidas geladas ao alcance das mãos. Um oásis flutuante no meio da natureza selvagem.

Tudo pensado para que o pescador só se preocupe com a próxima fisgada.









I · A EXPERIÊNCIA

# Uma conexão profunda com a natureza

De manhãs douradas a noites estreladas, cada instante é um convite à contemplação. Nas lanchas Bass Tracker, você explora águas escondidas, onde a floresta revela seus segredos.

I · A EXPERIÊNCIA

# Uma jornada que transforma

Não é só uma pescaria. É sobre sentir-se vivo, ser o protagonista da sua própria história e colecionar momentos que você contará com brilho nos olhos. A Amazônia desperta algo profundo: um desejo de liberdade e conquista.

Reúna seu grupo, bloqueie a data e venha viver a Amazônia.

II · A EXPEDIÇÃO

# Formato da operação

Expedição em grupo fechado, com fretamento exclusivo da embarcação. O Uiara não monta grupos nem comercializa vagas avulsas.

**8 dias**
7 noites, de sexta a sexta

**1 + 6**
1 noite em Manaus (hotel parceiro próximo ao aeroporto) + 6 noites a bordo

**15**
pescadores, no mínimo, por grupo

**1 : 1**
um piloteiro exclusivo para cada pescador

GRUPOS FECHADOS | FRETAMENTO EXCLUSIVO | EXCLUSIVO PARA ADULTOS | DESTINO: BARCELOS · RIO NEGRO

Não operamos com crianças devido ao longo tempo de navegação em áreas remotas.

II · A EXPEDIÇÃO

# A temporada

Saídas a partir de setembro, no período de melhor rendimento da pesca, que se estende até janeiro e fevereiro.

| JAN | FEV | MAR | ABR | MAI | JUN | JUL | AGO | SET | OUT | NOV | DEZ |
|---|---|---|---|---|---|---|---|---|---|---|---|

Início em setembro · melhor rendimento até janeiro e fevereiro

**AGENDA 2027 JÁ ABERTA** Bloqueios de data mediante consulta de disponibilidade.

II · LOGÍSTICA E ROTEIRO

# De sexta a sexta

SEXTA-FEIRA

## Recepção e integração

Chegada em Manaus em qualquer horário. Transfer privativo do aeroporto até o hotel parceiro próximo ao aeroporto. Pernoite de apoio incluso para reunir todo o grupo.

SÁBADO

## Embarque

Transfer pela manhã do hotel ao Píer Privativo do Uiara, em Ponta Negra (Manaus). Embarque e início da navegação subindo o Rio Negro rumo à região de Barcelos.

DURANTE A EXPEDIÇÃO

## Pesca esportiva

Navegação em busca dos melhores lagos, afluentes e pontos de pesca. A pesca começa após a passagem pela região de Barcelos. Um piloteiro exclusivo por pescador.

SEXTA-FEIRA SEGUINTE

## Desembarque

Retorno ao píer em Manaus pela manhã. Transfer para o Aeroporto de Manaus ou para o hotel de apoio, para quem tem voo noturno ou de madrugada.

**IMPORTANTE** Não há dia fixo para o início da pesca: a atividade depende do fluxo de navegação e da calha do rio rumo a Barcelos. Diárias extras de hotel e despesas fora da logística de sexta a sexta não estão incluídas.

III · O QUE ESTÁ INCLUSO

# Tudo incluso

**Hospedagem** · 1 pernoite de apoio em Manaus (hotel parceiro próximo ao aeroporto) + 6 noites a bordo da embarcação regional fretada

**Traslados** · todos os traslados terrestres do roteiro em Manaus (aeroporto ⇄ hotel ⇄ Píer Privativo Ponta Negra)

**Pensão completa** · gastronomia regional: café da manhã, almoço, jantar e petiscos a bordo

**Piloteiro dedicado** · 1 piloteiro regional exclusivo para cada pescador

**Estrutura de pesca** · lanchas Bass Tracker com motor Yamaha 60 HP, motor elétrico, rádio VHF e caixa térmica abastecida

**Equipe completa a bordo** · comandante, práticos, marinheiros, cozinheiros, camareiros e garçons

**Serviços a bordo** · lavanderia, internet Starlink, sala de TV e jogos

**Grade oficial de bebidas** · conforme a próxima página





III · GRADE OFICIAL DE BEBIDAS

# Bebidas inclusas

Inclusas no pacote do grupo de 15 pescadores.

## 100 L

de chopp gelado

## À vontade

cervejas Heineken, Corona e Original

## Destilados

3 garrafas de Campari
3 garrafas de gin
3 garrafas de vodka
3 garrafas de cachaça selecionada

## Não alcoólicos

À vontade: água mineral com e sem gás e refrigerantes variados

III · NÃO INCLUSO

# Itens não inclusos e opcionais

O pescador pode trazer seu material próprio ou contratar, a bordo, a locação de equipamentos e a compra de iscas disponíveis.

Passagens aéreas de ida e volta para Manaus

Equipamentos e iscas: varas, carretilhas, anzóis e iscas

Itens e medicamentos de uso pessoal

Licença de pesca esportiva amadora

Gorjetas e gratificações da tripulação e dos piloteiros

Diárias extras de hotel ou despesas fora da logística de sexta a sexta



IV · INVESTIMENTO

# Tarifa por pessoa

MERCADO NACIONAL

## R$ 16.000

por pessoa

MERCADO INTERNACIONAL

## US$ 4.500

por pessoa

Tarifário oficial e linear para venda direta, agências e operadoras.
Grupos fechados a partir de 15 pescadores · fretamento exclusivo da embarcação.



IV · POLÍTICA DE PAGAMENTO E RESERVAS

# Como reservar

01 · CONFIRMAÇÃO

## 20%

Sinal mínimo para o bloqueio da data do grupo.

02 · SALDO

## Parcelado

Parcelamento mensal flexível via PIX ou transferência bancária. É permitido o pagamento fracionado individualmente por pescador.

03 · PRAZO LIMITE

## 30 dias

Quitação integral de 100% do grupo até 30 dias antes da data de embarque.




V · QUEM CONHECE O RIO

# Almir Morganti, o Velho do Rio

Almir Morganti é um nome lendário no mundo da pesca esportiva. Com mais de 40 anos de experiência, começou sua jornada na década de 1980 e, desde 1998, dedica sua vida ao turismo de pesca em Manaus, sendo uma referência no setor. Sua primeira expedição na Amazônia aconteceu em 1995. Ao longo da carreira, já atendeu mais de 600 grupos de pesca, proporcionando aventuras inesquecíveis nos rios amazônicos. Durante 16 anos, trabalhou em uma das maiores empresas do setor, passando por todas as etapas do empreendimento: do planejamento e construção dos barcos à execução das operações. Apaixonado pela pesca com iscas artificiais, tem no tucunaré seu peixe favorito. O apelido "Velho do Rio" foi dado carinhosamente por pescadores que o consideram uma figura icônica na Amazônia.

**40+**
anos de experiência

**600+**
grupos atendidos

V · NOSSOS CLIENTES

# Troféus do Rio Negro







VI · NOSSOS IATES

# Nossos iates

A embarcação da expedição será definida conforme a disponibilidade da data e o dimensionamento do grupo.




## Hélio Gabriel

50 passageiros · 20 suítes · 3 decks



## Ana Beatriz

34 passageiros · 19 suítes · 3 decks



## Ana Clara

30 passageiros · 14 suítes · 3 decks








VI · NOSSOS IATES

# Hélio Gabriel

**50** passageiros

**20** suítes

**3** decks

- Restaurante e cozinha
- Sala de jogos com TV
- Bar com TV
- Área de lazer

A embarcação da expedição será definida conforme a disponibilidade da data e o dimensionamento do grupo.



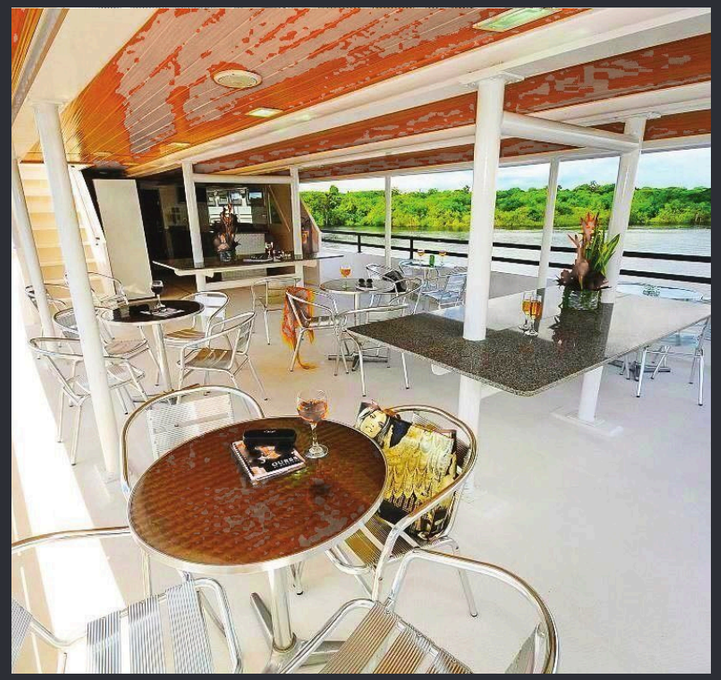



VI · NOSSOS IATES

# Ana Beatriz

| 34 | 19 | 3 |
|---|---|---|
| passageiros | suítes | decks |

- Restaurante e cozinha
- Sala de jogos com TV
- Bar com TV
- Área de lazer

A embarcação da expedição será definida conforme a disponibilidade da data e o dimensionamento do grupo.








VI · NOSSOS IATES

# Ana Clara

**30** passageiros

**14** suítes

**3** decks

Restaurante e cozinha

Bar com TV

Área de lazer

A embarcação da expedição será definida conforme a disponibilidade da data e o dimensionamento do grupo.

VII · QUEM OPERA

O Uiara Amazon Fishing é um produto do

UIARA
AMAZON FLOATING LODGE

**8 km** de Manaus

**104** suítes na floresta

**2** restaurantes

**2** piscinas

**10** estações de ofurô

**3 + 1** salas de reuniões + auditório

Jungle lodge com píer privativo em Ponta Negra e frota própria, às margens do Rio Negro.





UIARA

AMAZON FLOATING LODGE

RESERVAS E ATENDIMENTO COMERCIAL

# Vamos montar a expedição do seu grupo?


WHATSAPP +55 (92) 99196-6416

LIGAÇÕES +55 (92) 2024-0428

E-MAIL comercial@uiaraamazon.com.br

SITE uiaraamazon.com.br

INSTAGRAM @uiaraamazon



W.M. AREOSA · CNPJ 09.525.140/0001-58 · Uiara Amazon Floating Lodge · Manaus · Amazônia


